

eDashboard CFDI

Sistema para la explotación de datos en los CFDI mediante tableros inteligentes y tablas dinámicas para el análisis de tendencias y medición de los principales indicadores de un negocio.



Guía de Instalación

Ver. 1.0



dSoft, S.A. de C.V.

Cracovia No.72, Torre A, Oficina PO04, Col.

San

Ángel, Del. Álvaro Obregón

C.P. 01000, México, Ciudad de México.

Teléfono: 5677-3812

<http://www.dsoft.mx>

ventas@dsoft.mx sosporte@dsoft.mx

Contenido

1. Requisitos	3
Software.....	3
Hardware.....	3
2. Descarga del instalador de eDashboard CFDI	3
3. Instalación	4

1. Requisitos

El equipo a donde se realizará la instalación del complemento **eDashboard CFDI** deberá contar con los siguientes requerimientos de sistema operativo, software y hardware:

Software

- Sistema operativo Windows 7 o superior
- Software Microsoft Excel 2013 SP2 (recomendado) o superior.
- El instalador del sistema validará adicionalmente que esté instalado “**Microsoft .NET Framework 4.5.2**” o superior, cuando este prerequisite no se encuentre en el equipo, será descargado e instalado por el propio programa de instalación.
- **Es indispensable que en el equipo donde se instalará eDashboard CFDI se encuentre instalado, activado y con licencia vigente el sistema eComprobante 22 en cualquiera de sus versiones.**

Hardware

- Procesador con velocidad de 2.4 GHz. o superior.
- 4 Gb de memoria RAM como mínimo.
- 200 Mb de espacio libre en disco duro, como mínimo.

2. Descarga del instalador de eDashboard CFDI

Descargue el archivo de instalación desde nuestro sitio:

<https://www.dsoft.mx/beneficios-eDashboard-CFDI>

O haga clic en la siguiente liga:

<http://www.dsoft.mx/eDashboardCFDI/Setup>



3. Instalación

a) Haga doble clic sobre el archivo descargado **setup_eDashboardCFDI**.

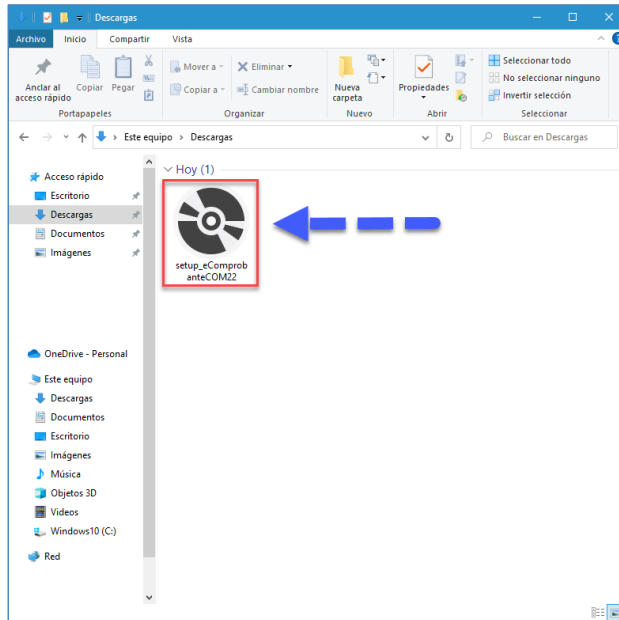

b) A continuación, se desplegará una ventana como la siguiente:

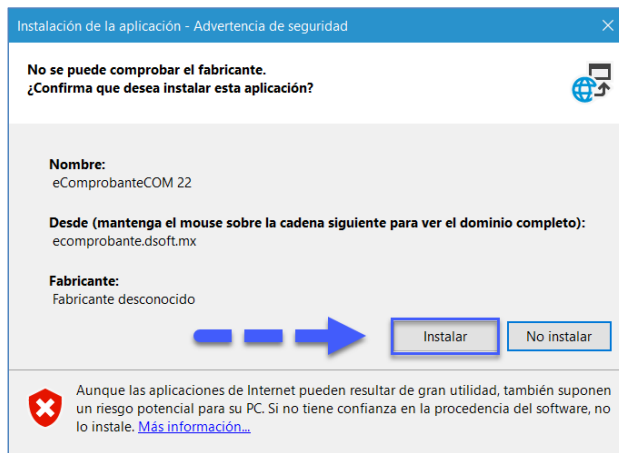

c) Para continuar haga clic en el botón **[Instalar]** y espere a que transcurra el proceso de instalación.

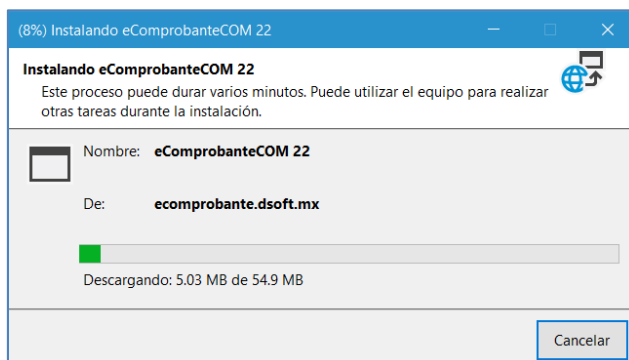

- d) Una vez finalizado el proceso de instalación y activación, asegúrese de que el complemento se haya habilitado en la versión de Excel instalada en el equipo, para ello inicie Excel y confirme que visualiza la pestaña “**eDashboard CFDI**”.

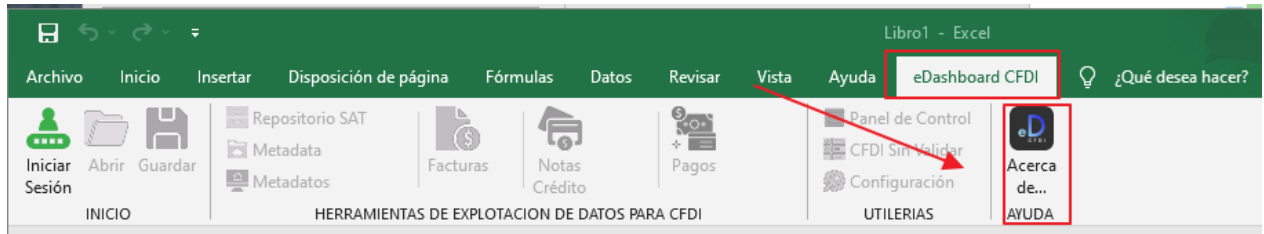

Clic en la pestaña eDashboard CFDI, clic en el botón **[Acerca de]**.

La ventana Acerca de, nos indica la versión instalada y breve descripción del sistema



Con esto finalizamos el proceso de instalación del Sistema “**eDashboard CFDI**”.